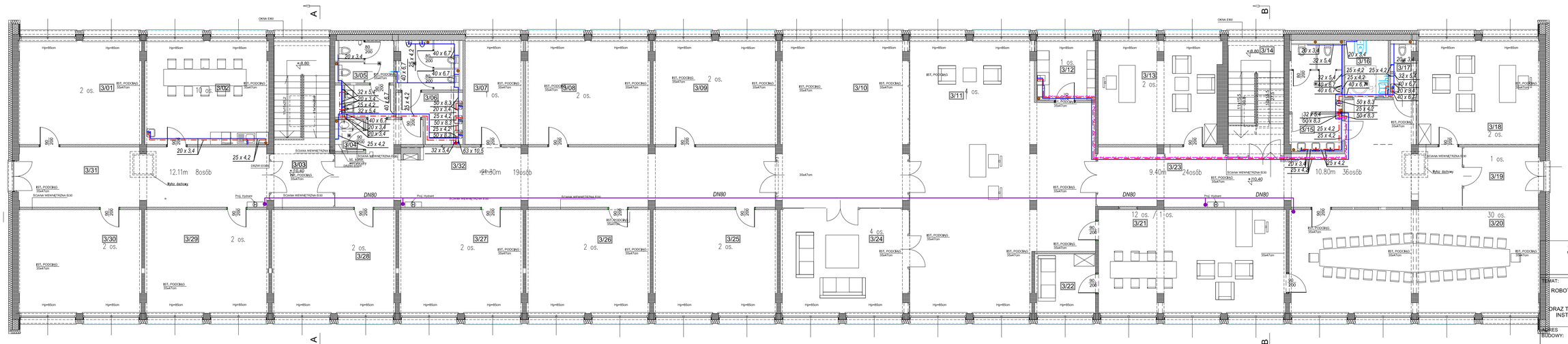

STUDIO ARCHITEKTURY GAMMA sp. z o.o.
ul. Króla Z. Augusta 24 lok 31, 15-136 Białystok
NIP: 9662091851; REGON:0000503182
tel. 85 667 29 23 KRS:200843264
e-mail: gamma.architekci@gmail.com

TEMAT:

ROBOTY BUDOWLANE ZWIĄZANE Z PRZEBUDOWĄ I TERMOMODERNIZACJĄ BUDYNKU BIUROWO-ADMINISTRACYJNEGO ORAZ TERMOMODERNIZACJĄ HALI PRZEMYSŁOWEJ INSTYTUTU TRANSPORTU SAMOCHODOWEGO

ADRES BUDOWY:	ul. Jagiellońska 80, 03-301 Warszawa działka nr ewid. 9/3, 9/4, 9/5 obręb ewid: 4-18-09
INWESTOR:	Instytut Transportu Samochodowego ul. Jagiellońska 80 03-301 Warszawa
PRZEDMIOT RYSUNKU: RZUT III PIĘTRA - INSTALACJA WOD-KAN BUDYNEK GŁÓWNY	Nr rysunku: WK5
STADIUM: PROJEKT WYKONAWCZY	Skala: 1:100

Specjalność:	Imię i nazwisko:	Podpis:
SANITARNA		
Projektant	mgr inż. Piotr Kozłuk upr. PDL/0140/PBS/17	
Sprawdzający	mgr inż. Paweł Bajguz upr. PDL/0145/PWOS/13	
DATA: 19.06.2020r		Nr str.: